放射能分析結果報告書

NCA－2902
平成24年 10 月 2 日

電気農場　渡部　陽一　殿

株式会社　理研分析センター
〒997-0013　山形県鶴岡市道形町18-17
TEL 0235-24-4427　FAX 0235-24-4429
ホームページ ： http://riken-ac.com/
お問い合わせ：cs_div@riken-ac.com

試験の結果を下記のとおり報告します。

1　試料の名称等

件名	放射能分析
分析項目	ゲルマニウム半導体γ線スペクトロメトリーによる^{131}I、^{134}Cs及び^{137}Csの測定
試料名	24年産有機栽培ササニシキ玄米
試料採取情報	山形県新庄市昭和
試料採取日	平成24年 9 月 26 日
分析日	平成24年 10 月 2 日
特記事項	特になし

2　測定結果

上記試料について測定した結果は以下のとおりです。

核種	結果	検出下限	
ヨウ素-131	検出下限値以下	0.44	Bq/kg
セシウム-134	検出下限値以下	0.38	Bq/kg
セシウム-137	検出下限値以下	0.45	Bq/kg

注1）　結果については、指定なき場合減衰補正を行わない結果である。

注2）　測定機器:ゲルマニウム半導体検出器　ORTEC 社製　GEM 45-76

A2902-121002-MR.chn

ファイル名　:　C:¥SegDat¥Spc¥その他¥A2902-121002-MR.chn
測定開始日時　:　2012年 10月 02日 12時 43分 18秒
コメント　:

ライブタイム　:　3600 秒
リアルタイム　:　3601 秒
チャネルサイズ　:　0 - 4095 ch

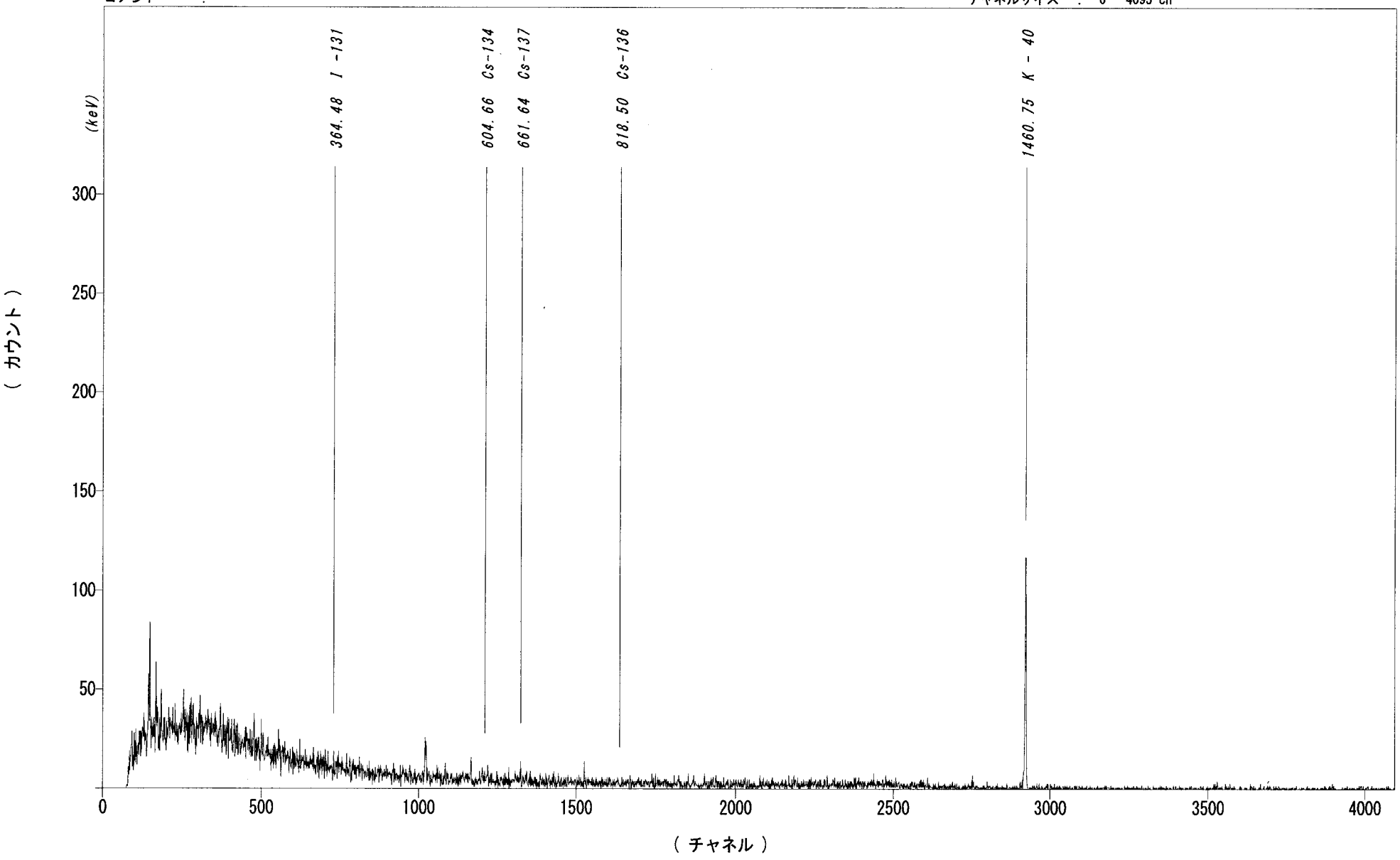

放射能分析結果報告書

NCA－3047
平成24年 10 月 15 日

電気農場　渡部　陽一　　殿

株式会社　理研分析センター
〒997-0013　山形県鶴岡市道形町18-17
TEL 0235-24-4427　FAX 0235-24-4429
ホームページ ： http://riken-ac.com/
お問い合わせ：cs_div@riken-ac.com

試験の結果を下記のとおり報告します。

1　試料の名称等

件名	放射能分析
分析項目	ゲルマニウム半導体γ線スペクトロメトリーによる^{131}I、^{134}Cs及び^{137}Csの測定
試料名	24年産有機栽培さわのはな玄米
試料採取情報	山形県新庄市昭和
試料採取日	平成24年 10 月　2　日
分析日	平成24年 10 月 13 日
特記事項	特になし

2　測定結果

上記試料について測定した結果は以下のとおりです。

核種	結果	検出下限	
ヨウ素-131	検出下限値以下	0.40	Bq/kg
セシウム-134	検出下限値以下	0.42	Bq/kg
セシウム-137	検出下限値以下	0.35	Bq/kg

注1）　結果については、指定なき場合減衰補正を行わない結果である。

注2）　測定機器：ゲルマニウム半導体検出器　ORTEC 社製　GEM 45-76

A3047-121012-MR.chn

ファイル名　：　C:¥SegDat¥Spc¥その他¥A3047-121012-MR.chn
測定開始日時　：　2012年 10月 13日 10時 06分 30秒
コメント　：

ライブタイム　：　3600 秒
リアルタイム　：　3601 秒
チャネルサイズ　：　0 - 4095 ch

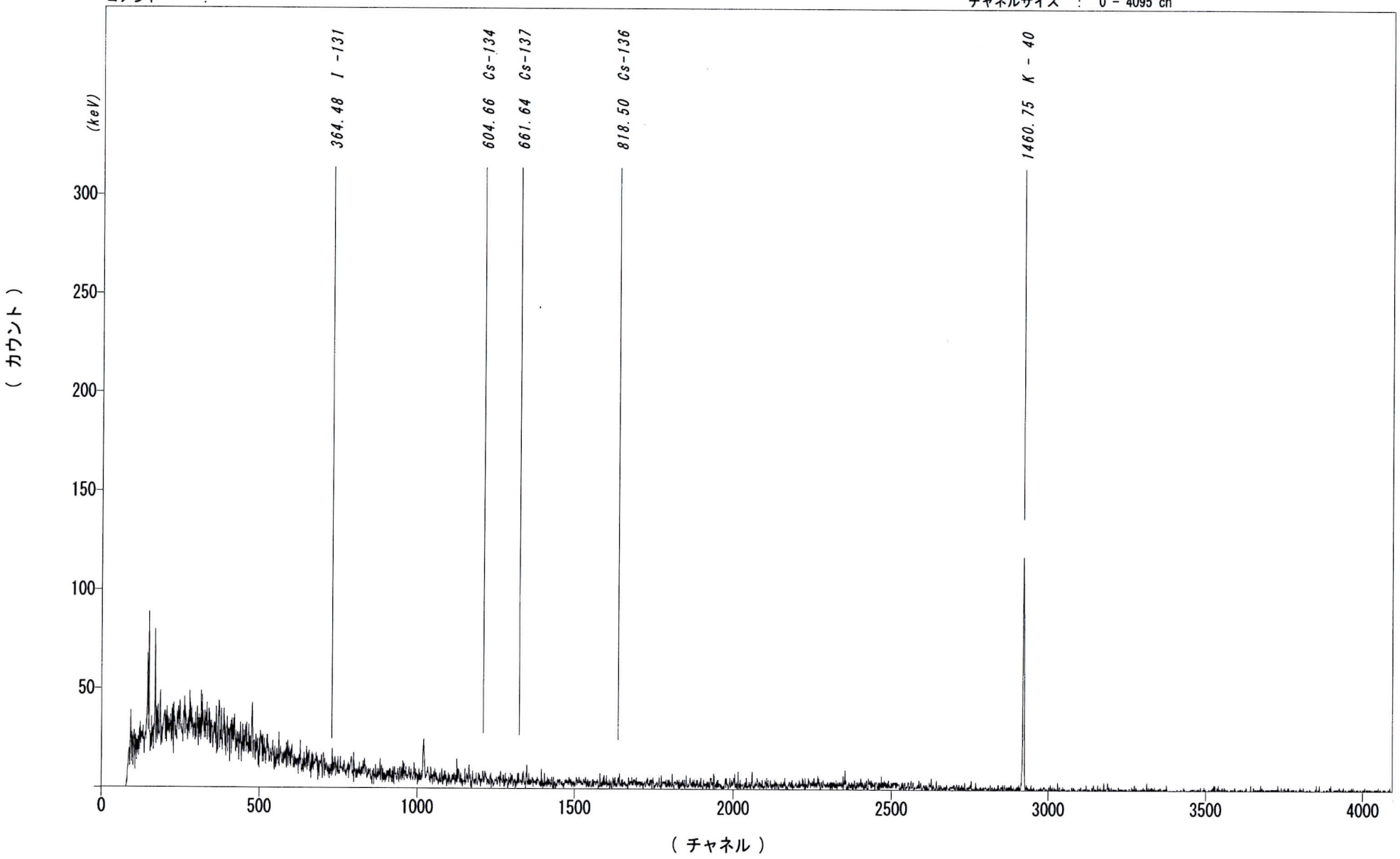

放射能分析結果報告書

NCA－3048
平成24年 10 月 15 日

電気農場　渡部　陽一　殿

株式会社　理研分析センター
〒997-0013　山形県鶴岡市道形町18-17
TEL 0235-24-4427　FAX 0235-24-4429
ホームページ ： http://riken-ac.com/
お問い合わせ：cs_div@riken-ac.com

試験の結果を下記のとおり報告します。

1　試料の名称等

件名	放射能分析
分析項目	ゲルマニウム半導体γ線スペクトロメトリーによる^{131}I、^{134}Cs及び^{137}Csの測定
試料名	24年産特別栽培ひとめぼれ玄米
試料採取情報	山形県新庄市昭和
試料採取日	平成24年　9　月 27 日
分析日	平成24年 10 月 13 日
特記事項	特になし

2　測定結果

上記試料について測定した結果は以下のとおりです。

核種	結果	検出下限	
ヨウ素-131	検出下限値以下	0.40	Bq/kg
セシウム-134	検出下限値以下	0.42	Bq/kg
セシウム-137	検出下限値以下	0.40	Bq/kg

注1）　結果については、指定なき場合減衰補正を行わない結果である。

注2）　測定機器:ゲルマニウム半導体検出器　ORTEC 社製　GEM 45-76

A3048-121012-MR.chn

ファイル名　:　C:¥SegDat¥Spc¥その他¥A3048-121012-MR.chn
測定開始日時　:　2012年 10月 13日 14時 09分 31秒
コメント　:
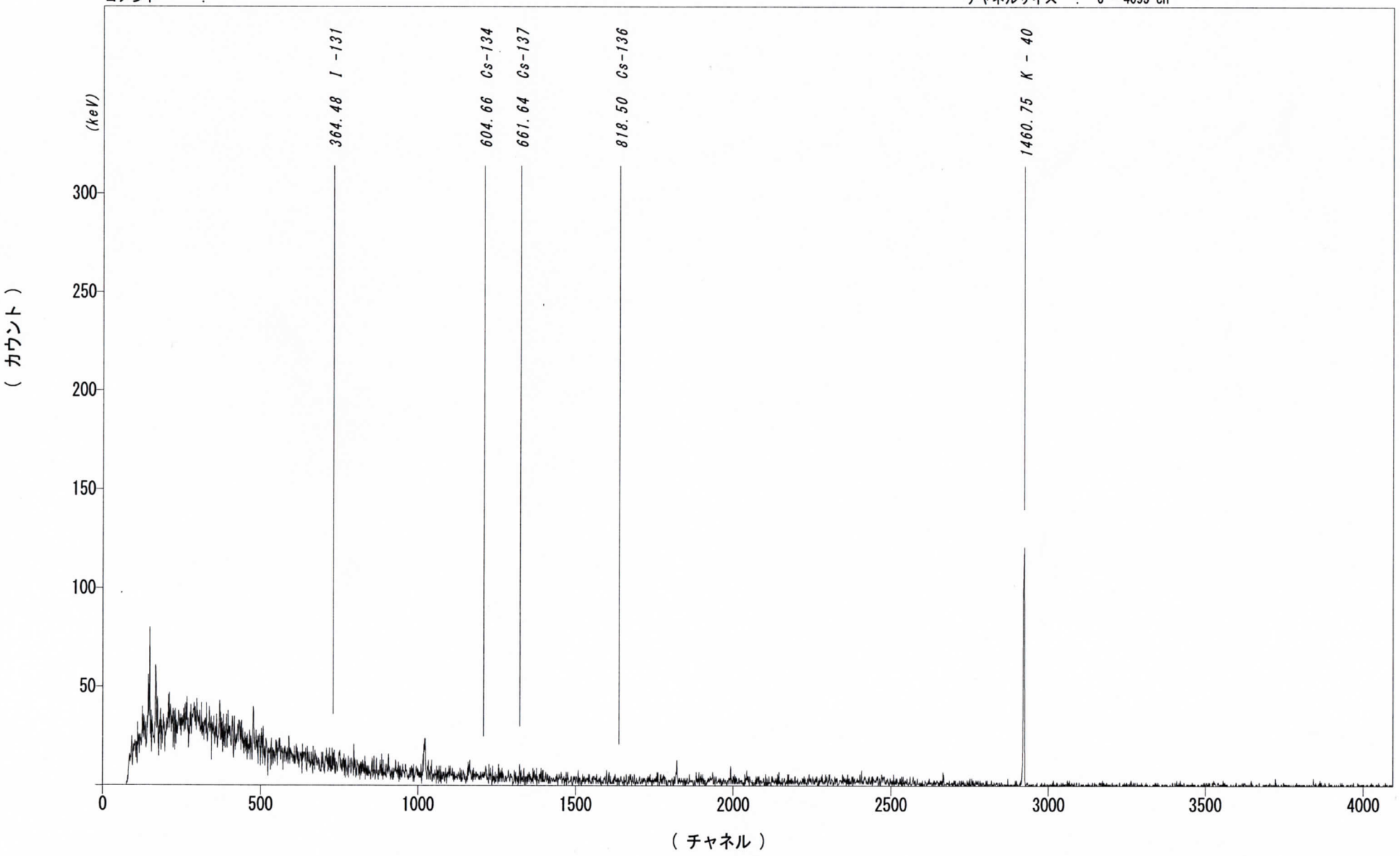
ライブタイム　:　3600 秒
リアルタイム　:　3601 秒
チャネルサイズ　:　0 - 4095 ch